

EL MUNDO  
EL CORREO DE BURGOS

www.elmundo.es

Redacción, Administración: Plaza de Aragón, 5. C.P.: 09001. Telf.: 947 10 10 00. Fax: 947 25 78 51. E-mail de Publicidad: publi@ecb-elmundo.com.  
Aranda de Duero: Telf.: 947 51 10 44. Miranda de Ebro: TV Miranda. C/ Condado de Treviño, 27. Bajo. C.P. 09400. Telf.: 947 04 99 04. Briviesca: Telf.: 947 59 12 52. Salas: Telf.: 947 38 01 22.  
E-mail: info@ecb-elmundo.com. // www.elcorreodeburgos.com

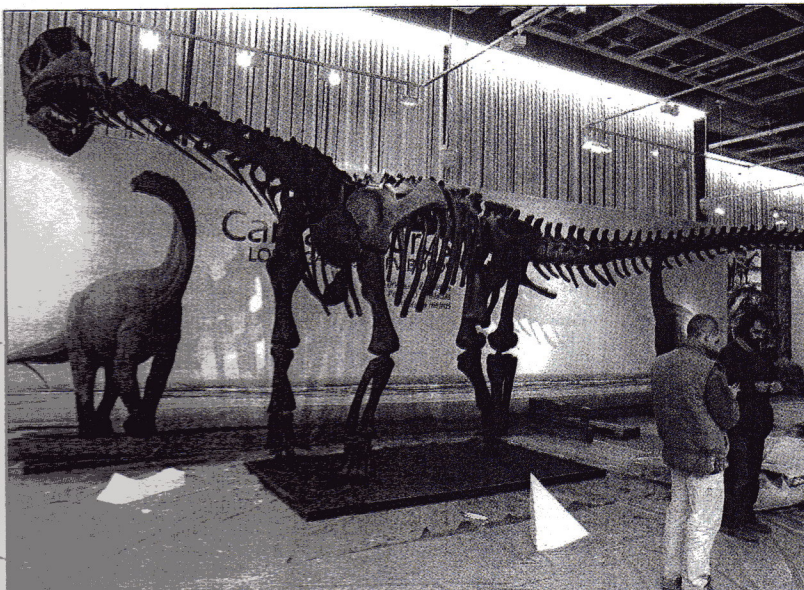

El esqueleto de este enorme herbívoro mide unos 16 metros de longitud y cinco de altura. / REPORTAJE GRÁFICO: DAVID BRÉTÓN

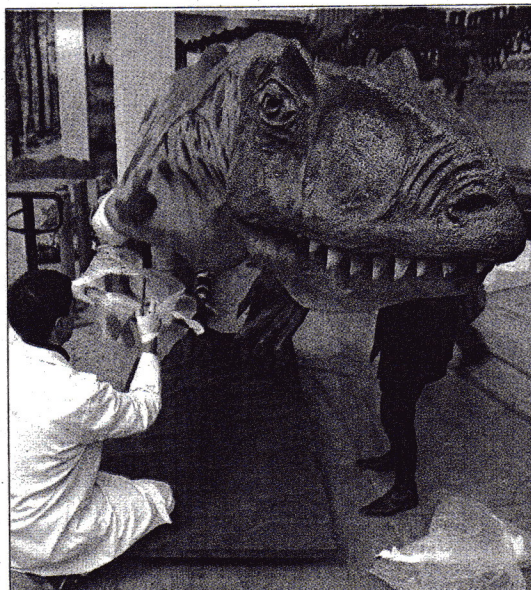

Dos de los responsables dan los últimos retoques a esta reproducción.



La cabeza del Tyrannosaurus Rex es impresionante.

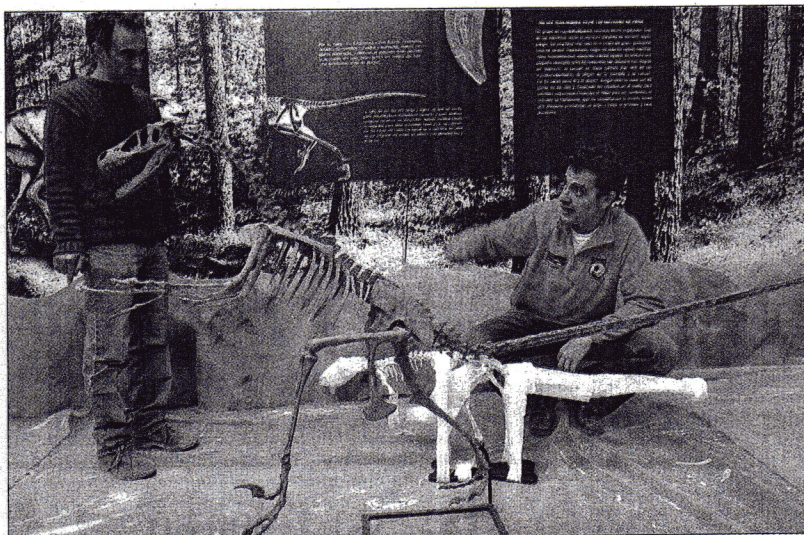

Aunque este ejemplar de dinosaurio parezca pequeño es un gran depredador es el Dromeosáurido.

## Salgan al encuentro de los titanes

Las réplicas de algunos de los dinosaurios, cuyos restos se han encontrado en yacimientos burgaleses, están en la ciudad

N. ESCRIBANO  
BURGOS.- Silencio. No se mueva. Escuche a su alrededor. Se oyen pisadas a lo lejos. Mi vaso de agua lo ha comenzado a sentir. La mesa se está moviendo. No son fenómenos paranormales y tampoco estamos en el parque jurásico, pero los dinosaurios están a punto de llegar a Burgos. Se están acercando y están deseando que todos les vayan a ver, que salgan 'Al encuentro de los titanes'.

Esta tarde se inaugura en la sala de exposiciones de la FEC la muestra organizada por la Fundación para el estudio de los dinosaurios de Castilla y León y patrocinada por la

Consejería de Cultura de la Junta, Cajacirculo y Caja de Burgos. Además, numerosas empresas de Salas de los Infantes y de Burgos colaboran con la fundación.

Después de una ardua labor de montaje a lo largo de las anteriores semanas, ya están preparadas las réplicas a tamaño real de algunos dinosaurios impresionantes como los Alosáuridos con más de 6 metros de longitud y siete metros de altura. Tengan cuidado no se den la vuelta de repente, porque se pueden encontrar en la muestra con una reproducción de una cabeza de Tyrannosaurus Rex de más de un metro de largo.

Además de estas réplicas, también llaman la atención las reproducciones esqueléticas que permiten hacerse una idea de la magnitud

La exposición estará abierta en la FEC, en el Camino de la Plata, hasta el 17 de febrero

de los animales que poblaban la tierra hace 130 millones de años. Del techo de la sala, cuelga el esqueleto de un Pterosaurio: un reptil volador

coetáneo de los dinosaurios.

Entre estas réplicas pueden encontrar a un Camarasaurio, un gigante herbívoro de 16 metros de longitud y 5 de altura, un Dromeosáurido, depredador veloz, ágil e inteligente de unos tres metros de longitud y 1,8 metros de altura. Junto a este ejemplar se puede ver, como si de una escena de caza se tratara, un al dinosaurio Hipsilofodon un herbívoro que se caracteriza por su agilidad, según explican los expertos. Esta reproducción de un esqueleto a escala 1:1 muestra su pequeño cuerpo de 1,2 metros de longitud hecho para correr a grandes velocidades.

Los responsables de esta exposi-

ción, que se encargan también del Museo de Salas de los Infantes donde se pueden ver otras numerosas piezas, han querido trasladar hasta Burgos una maqueta que permite al visitante acercarse a un yacimiento de dinosaurios. Se trata de una reproducción del Oterillo II, ubicado a pocos kilómetros de Salas, y que se ha calificado como uno de los más ricos de Europa del periodo Cretácico inferior.

Si después de conocer a los titanes se siente atraído por este mundo, puede continuar el viaje y seguir el rastro de las icnitas hasta llegar a la sierra burgalesa y a sus numerosos yacimientos.